2021 SUN INGRESS INTO GEMINI

2021 AURINKO SIIRTYY KAKSOSIIN

Ingress 7:37 pm GMT
Ingressi 22:37

“I see my other
self and
in the waning of
that self
I grow and

“Minä näen
toisen itseni ja
tuon toisen
itseni hiipuessa
Minä vahvistun
ja loistan.”

“I see my other
self and
in the waning of
that self
I grow and

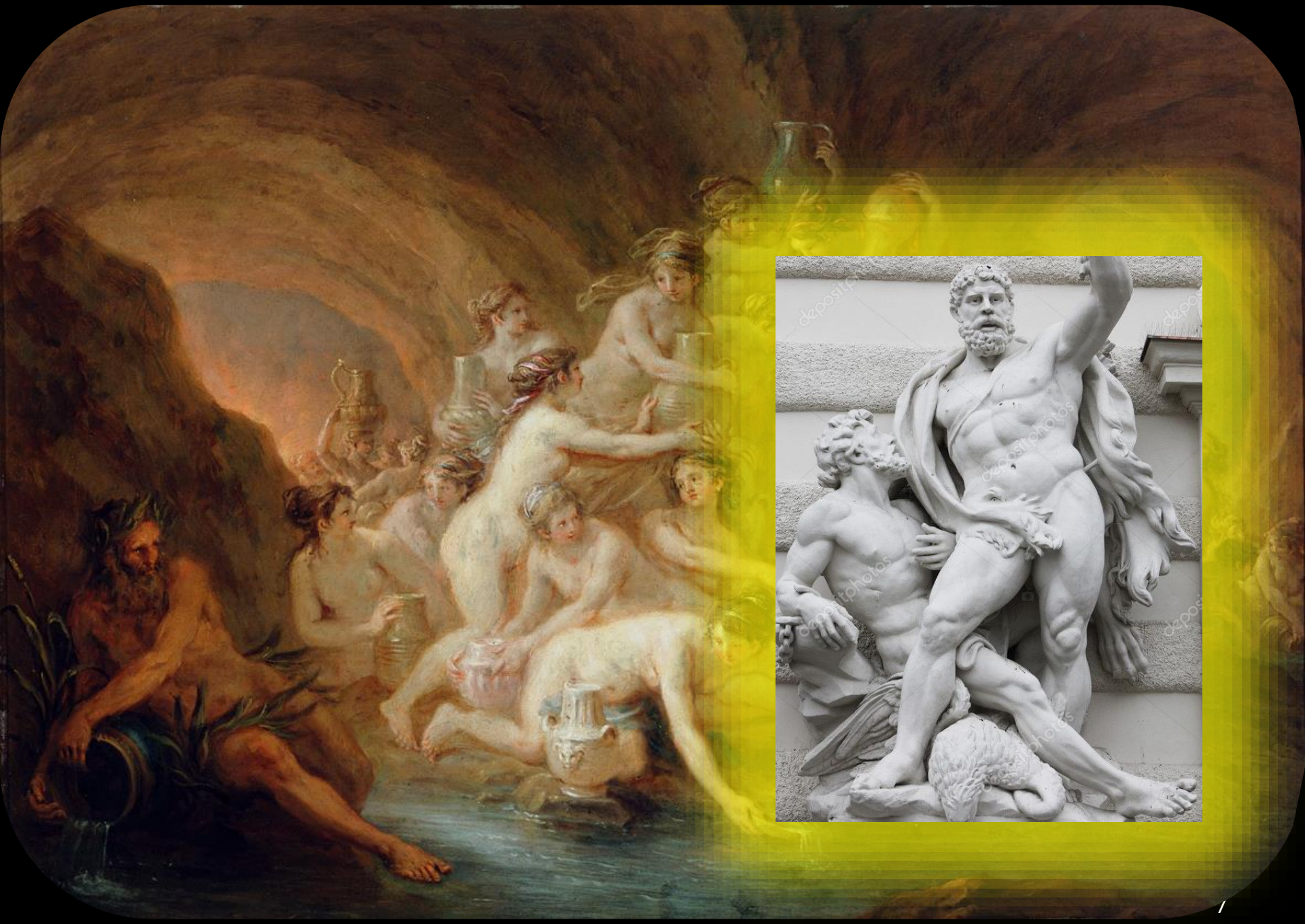

SILENCE - HILJAISUUS

VI
THE LOVERS.

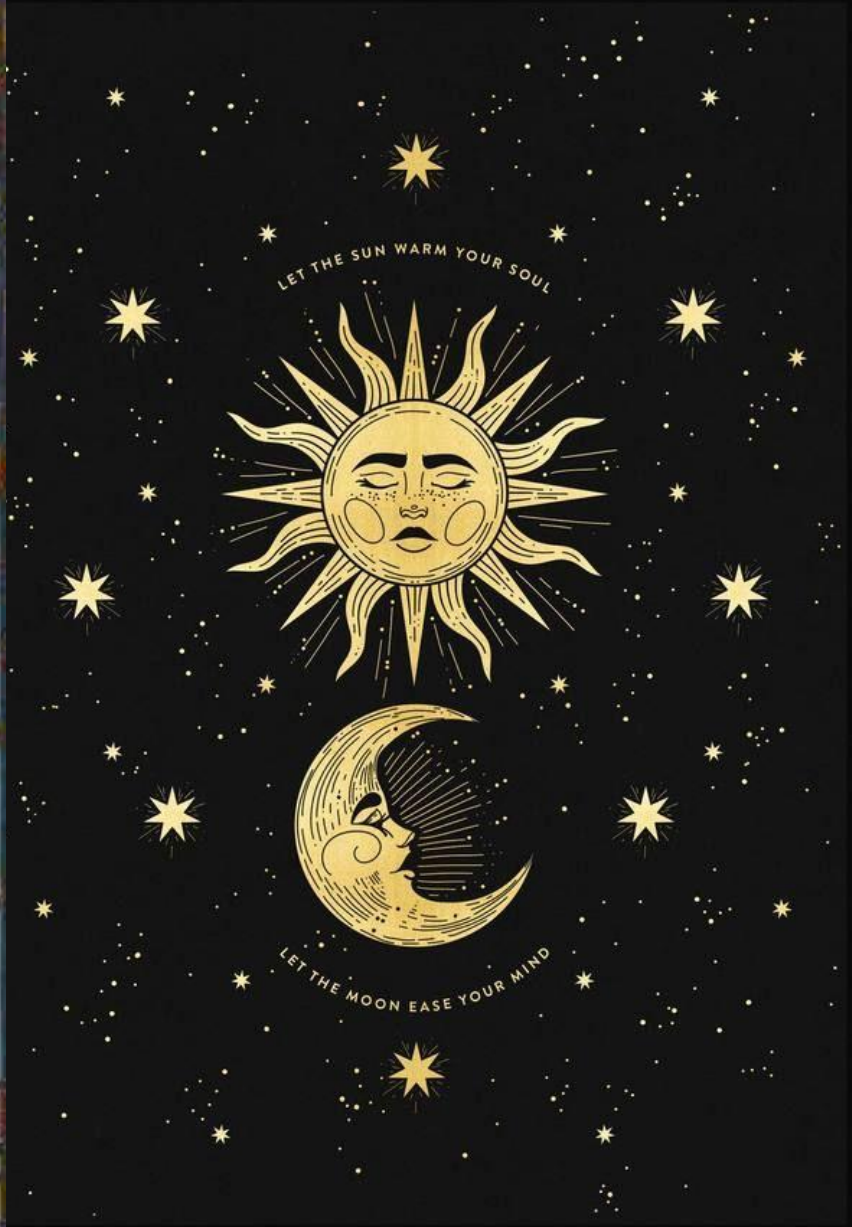
LET THE SUN WARM YOUR SOUL
LET THE MOON EASE YOUR MIND

THE GREAT INVOCATION III - SUURI INVOKAATIO III

From the point of Light within the Mind of God
Let light stream forth into the minds of men.
Let Light descend on Earth.

Valon lähteestä Jumalan Mielessä
Virratkoon valo ihmisten mieliin.
Laskeutukoon Valo päälle Maan.

From the point of Love within the Heart of God
Let love stream forth into the hearts of men.
May Christ return to Earth.

Rakkauden lähteestä Jumalan Sydämessä
Virratkoon rakkaus ihmisten sydämiin.
Palatkoon Kristus päälle Maan.

From the centre where the Will of God is known
Let purpose guide the little wills of men -
The purpose which the Masters know and serve.

Keskuksesta, jossa Jumalan Tahto tunnetaan
Ohjatkoon tarkoitus ihmisten pieniä tahtoja –
Se tarkoitus, jonka Mestarit tuntevat ja jota he palvelevat.

From the centre which we call the race of men
Let the Plan of Love and Light work out.
And may it seal the door where evil dwells.

Keskuksesta, jota me kutsumme ihmisroduksi
Rakkauden ja Valon Suunnitelma toteutukoon.
Ja se sinetöiköön oven, jonka takana paha asuu.

Let Light and Love and Power
restore the Plan on Earth.

Valo, Rakkaus ja Voima
palauttakoot Suunnitelman päälle Maan.

- OM -

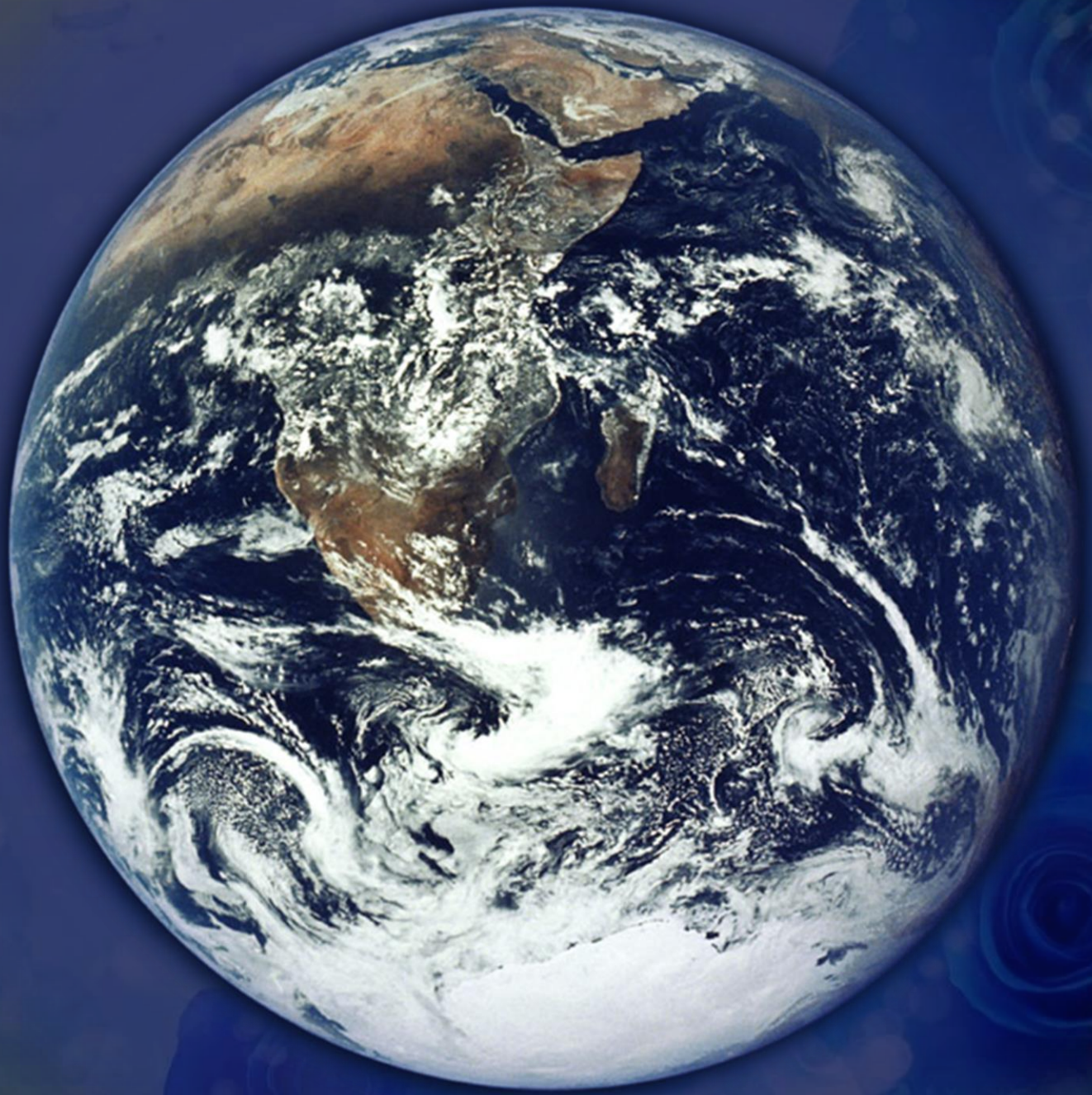

Name for the Gemini Month – Kaksosten Kuukauden Nimi

Vishnupatni

(Consort of Vishnu- Vishnun Puoliso)

108 times – 108 kertaa:

*"…Your Deity Name + **Vishnupatni**"*

*"…Pyhä Nimesi + **Vishnupatni**"*

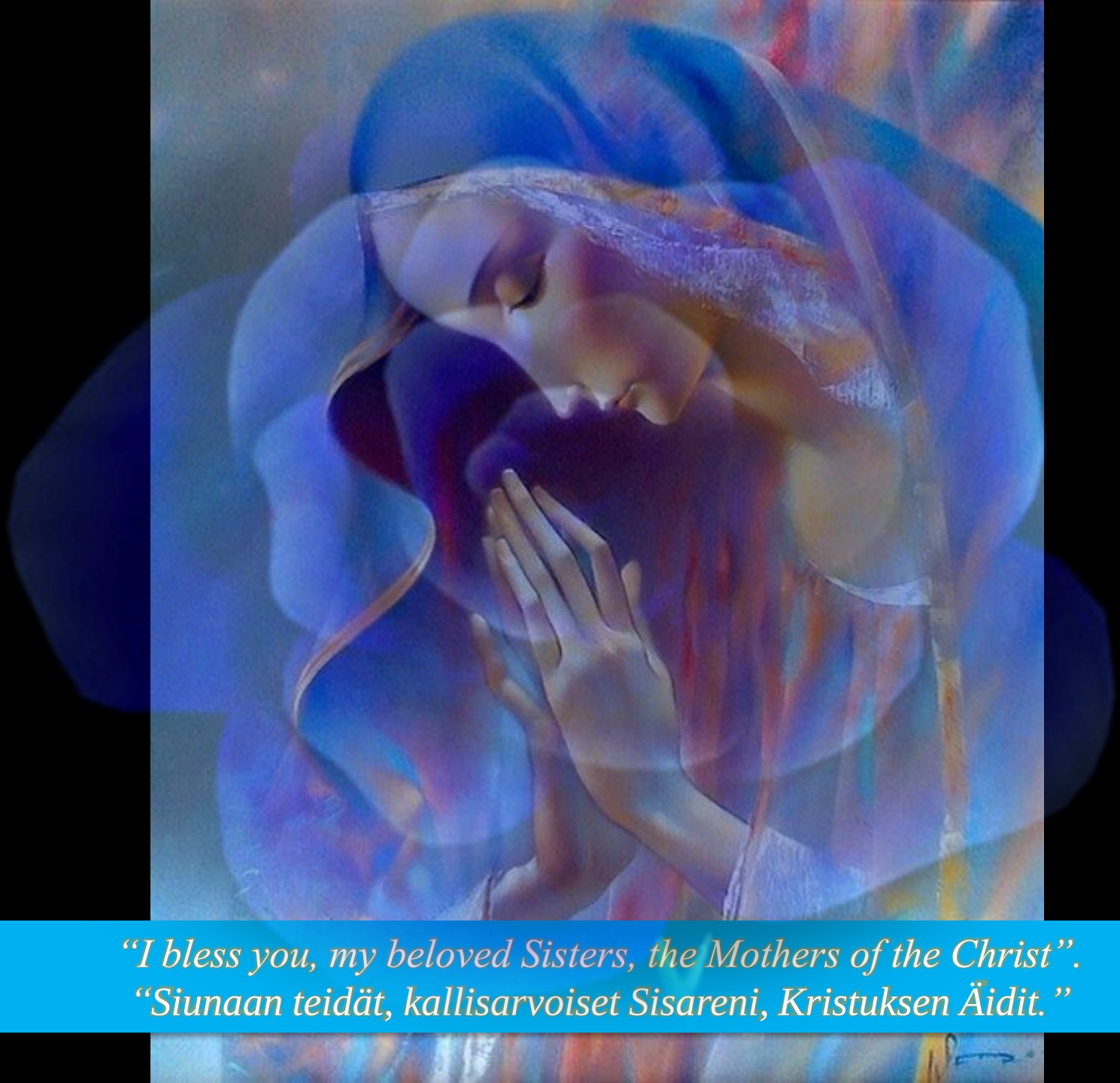

“I bless you, my beloved Sisters, the Mothers of the Christ”.
“Siunaan teidät, kallisarvoiset Sisareni, Kristuksen Äidit.”

“I bless you, my beloved Brothers, the Protectors of the Christ”.
“Siunaan teidät, kallisarvoiset Veljeni, Kristuksen Suojelijat”.

Kiitos!
Thank You!